

CODIGO	SECC. COND. (MM ²)	PARA MACHO DIAMETRO	INS.[Kg.]	1° EXT.[Kg.]	10° EXT.[Kg.]	OBSERVACIONES
11033xx310 (33310)	0.50 / 1.50	2.60	≤ 3.0	≤ 2.2	≥ 0.6	

(3)

(3)

(3)

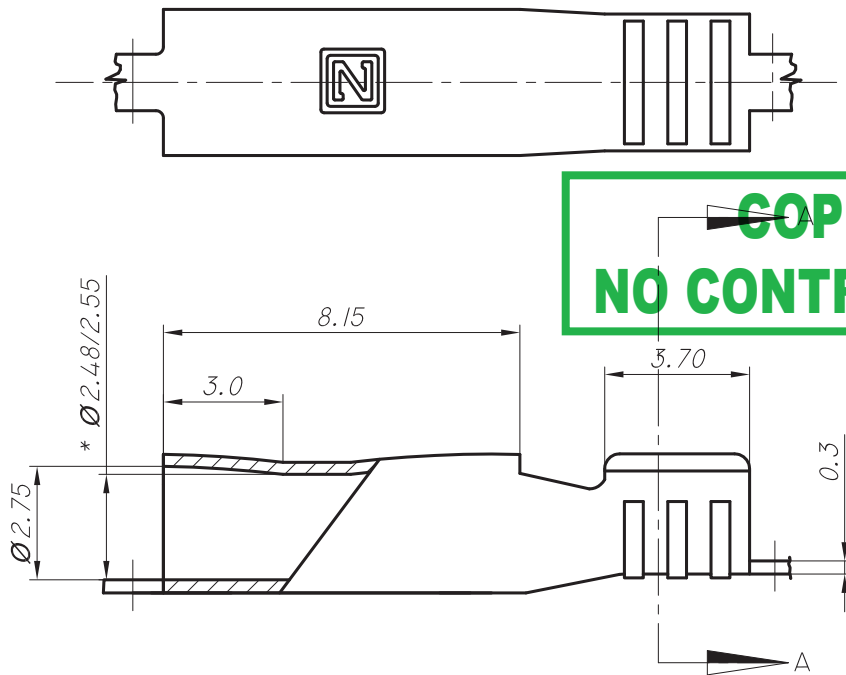

**COPIA
NO CONTROLADA**

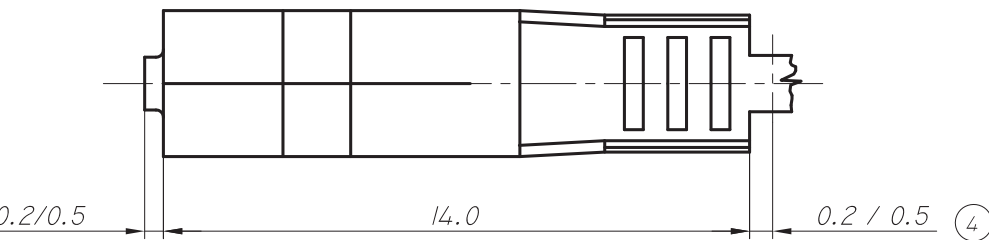

**ESTE PLANO ESTA SUJETO A
MODIFICACIONES SIN PREVIO AVISO**

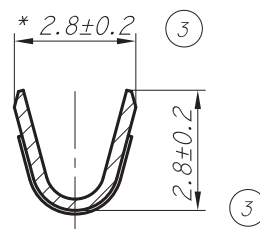

CORTE A-A

10.01.07	4	COTA ERA 0.5 MAX. Y SE AGREGA MINIMO.	L.L.		
26.08.05	3	SE AGREGA INS.,1° EXT.,10° EXT. Y TOL ERA ±0.15.	L.L.	O.A.C.	GARCIA
14.04.03	2	SE AGREGA SECCION DEL CONDUCTOR Y DIAMETRO MACHO.	P.S.	O.A.C.	GARCIA
18.06.02	1	SE AGREGA HOJA N°3.	P.S.	O.A.C.	GARCIA
FECHA	N°	MODIFICACIONES	DIBUJO	REVISO	APROBO



INDUSTRIAS ZETA S.R.L.

TOLERANCIA NO ACOTADA:

LINEAL: ±0.15

ANGULAR: ± 1° 30'

MATERIAL: LATON	ESCALA: 5:1	DIBUJO	REVISO	APROBO
CODIGO MAS: /E = TERMINACION ESTAÑADA /N = TERMINACION NIQUELADA /P = TERMINACION PLATEADA /S = PIEZA SUELTA	HOJA: 2 DE 3	P.S.	O.A.C.	GARCIA
DENOMINACION: TERMINAL TUBO HEMBRA		06.01.98	06.01.98	06.01.98
		PLANO PARA CLIENTE N°:	33000	